TOTEM

September 2021

TOTEM

Scouts en Gidsen Vlaanderen
Reynaert-Beatrijs

Contactgegevens
https://reynaert-beatrijs.be
info@reynaert-beatrijs.be

Groepsnummer
B1212G
District
Brussel
Gouw
West-Brabant (Webra)

Sociale media
@ScoutsReynaertBeatrijs

Lokalen
Vogelzanglaan 2
1150 Sint-Pieters-Woluwe

Plaatselijke kleuren

Licht blauw
de hemel; het ideaal; de intelligentie
Grijs
de storm; de woede; het verdriet

Missie Scouts en Gidsen Vlaanderen

'Wij zijn scouts en gidsen, meisjes en jongens, elk met een eigen verhaal. Iedereen kan erbij.We gaan samen op verkenning en durven tuimelen in het leven. De natuur is onze troef. We geloven in onszelf, in elkaar en in iets meer. We spelen een spel dat niet luchtledig is, in vrije tijd die niet vrijblijvend is. Met groot plezier en kleine daden komen we op voor onze omgeving en voor een kleurrijk Vlaanderen. Zo dromen we luidop van gelukkige mensen in een rechtvaardige wereld.'

Met de steun van

voorwoord

Beste Totemlezer,

We gaan een nieuw scoutsjaar in en daar hoort ook een nieuw jaarthema bij! Dat is dit jaar 'Dromenland in zicht' . Zorgeloos op verkenning gaan naar het magische gouden randje van scouting. Het jaarthema geeft kinderen en jongeren vrij spel om te dromen, in stilte of hardop en uitgesproken, op je eentje of samen gedeeld.

Scouting, da's durven zich te verliezen in fantasie. Met 'Dromenland in zicht' zullen scouts nog onbekende talenten, plaatsen, ideeën en vriendschappen kunnen ontdekken. Door creatief in te zetten op dromen, creëert scouting een oefenruimte om luchtkastelen te bouwen met bruggen tussen wat kan en niet kan. We willen dromen laten uitkomen. Met verhalen, spelen en uitdagingen kunnen zowel de oudste als de jongste scouts en gidsen dansen op een koord tussen fantasie en werkelijkheid; en tuimelen in het leven dat fabelachtig mag zijn.

Ons leidingsteam heeft er in ieder geval ongeloofelijk veel zin in en staan klaar om een jaar lang het uiterste van zichzelf te geven om iedereen een wonderlijke scoutservaring te bezorgen.
Deze totem geldt voor alle takken, aangezien de septembermaand best wel kort is!

Schrijf ook alvast in jullie agenda dat het op 3 en 10 oktober vriendjesdag en probeervergadering is voor iedereen die graag eens wil proeven van de scoutsactiviteiten. Meer info is te vinden op de site (https://reynaert-beatrijs.be/overons)

Stevige linker!

- kaketoe

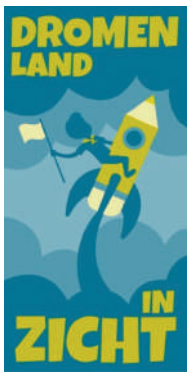

Jaarthema 2021-2022
Dromenland in Zicht

Meer informatie over het jaarthema
Jaarlied
Waar naai het kenteken?

Groepsleiding

Na een gek kamp vol met aventuur en een rustige vakantie is het weer zover : het is tijd voor het nieuwe scoutsjaar! Zijn jullie klaar ? Wij hebben er in elk geval al heel erg veel zin in!

Zondag 05 september 2021
Geen vergadering.

Zondag 12 september 2021
Geen vergadering.

Zondag 19 september 2021
De eerste zondag van het scoutsjaar is het traditiegewijs de Overgang. Kom zeker langs als je wil weten met wie je in de tak belandt! Leer vandaag ook je (nieuwe) leiding kennen!

Zondag 26 september 2021
De laatste zondag van de maand en dus geen vergadering.
De leiding is op leidingsweekend!

Laat zeker via het afzeggingsformulier op de website weten als je niet kan komen.

Een stevige linker

Sitta
Emma WIJERS
0497/333741

Kaketoe
Illias CLERIN
0471/340193

Kauw
Thomas DEBERSAQUES
0474/398400

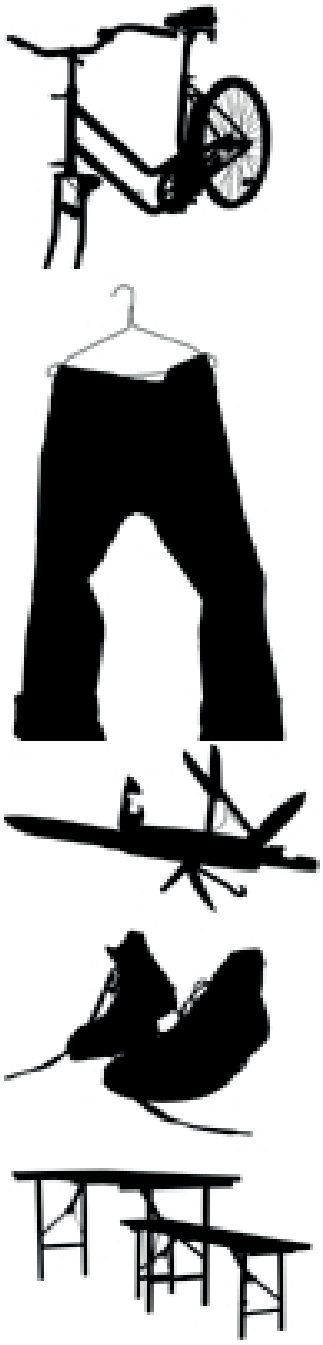

VOOR EN DOOR DE JEUGDBEWEGING

HOPPER WINKEL

UW HOPPER WINKEL:

Diestsevest 92A
3000 Leuven
016/23 55 25
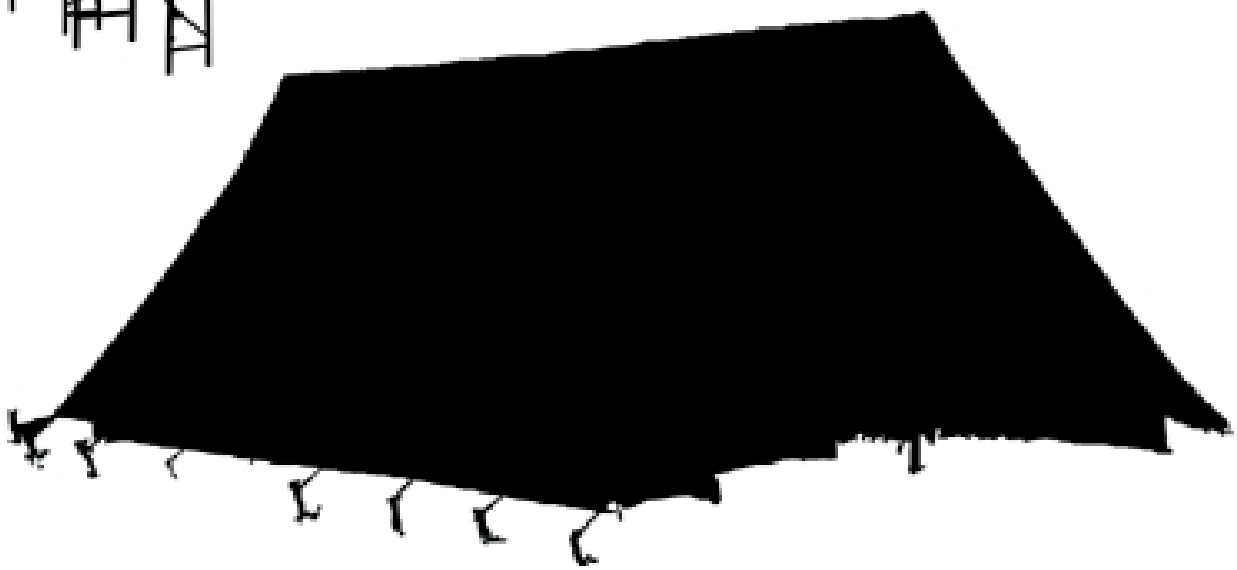
Openingsuren:
dinsdag tem donderdag:14u-18u
vrijdag en zaterdag
10u -12u30 en 13u30-18u